Klackpolska från Norra Ångermanland efter E Nilsson
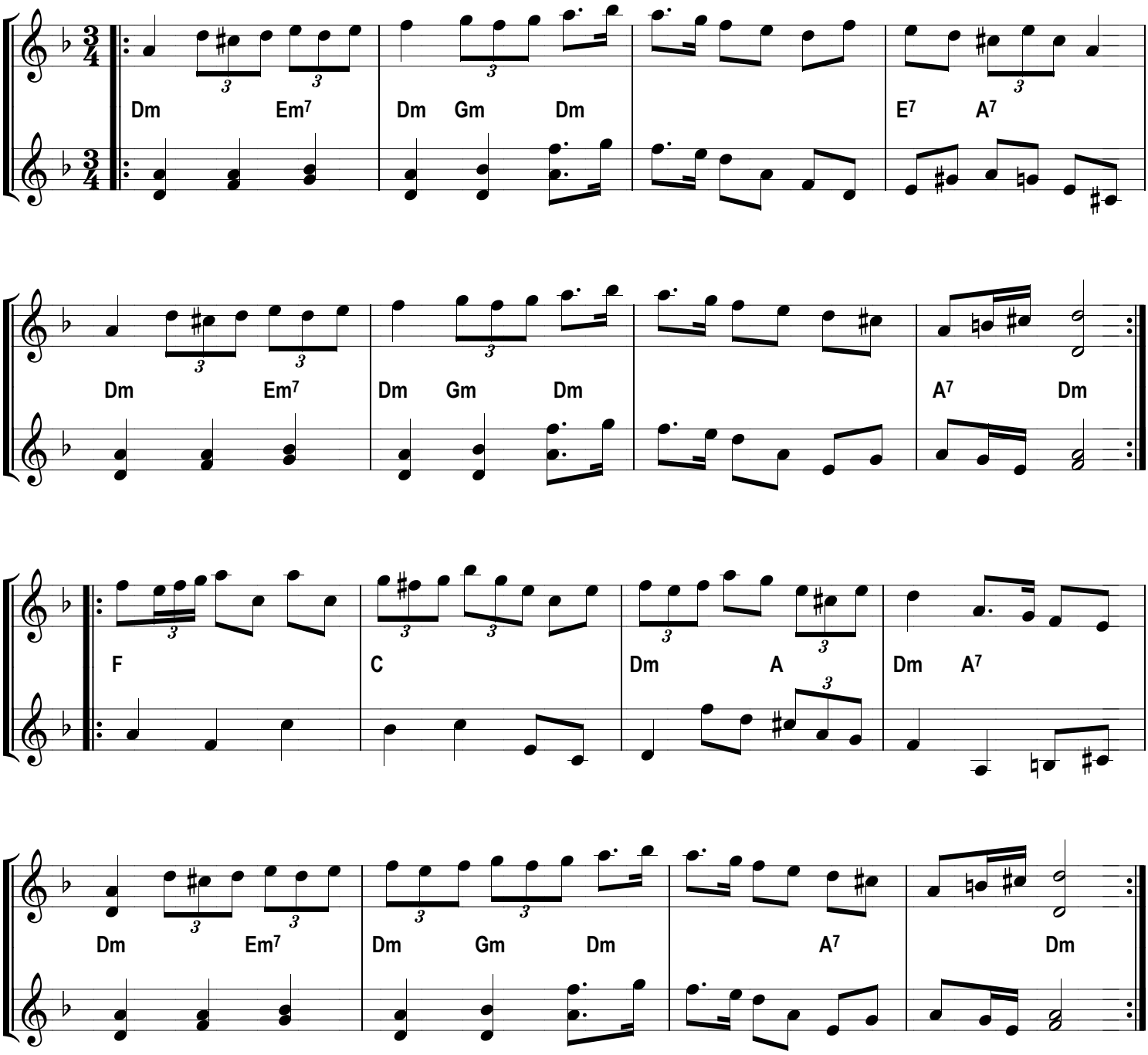
Arr. Alm Nils Ersson